

- | | | | |
|----|--|-----|--|
| 6 | Nebenresidenz eines Königs und Kaisers: Lauf | 58 | „Motte“ und Kirche: Beerbach |
| 21 | Ein Exkurs: Hammerherrnschlösser in Lauf? | 63 | „Ein alter Burgstall samt etlichen Mannschaften“: Oedenberg |
| 22 | Von der Burggrafen- zur Gottesburg: Schönberg | 69 | Auf dem Berg des Udalschalk: Nuschelberg |
| 33 | Ein „Sitzlein“ bei den Weihern: Letten | 78 | Ein unbekanntes „Schlössel“: Güntersbühl |
| 41 | Ein Haus mit vielen Herren: Heuchling | 81 | Patriziersitz und Rittergut: Neunhof |
| 48 | Rätselhafte Spuren: Simonshofen | 98 | Begriffserklärung (Glossar) |
| 53 | Das Weiherhaus am Maasenbach: Egelsee | 104 | Quellen und weiterführende Literatur |

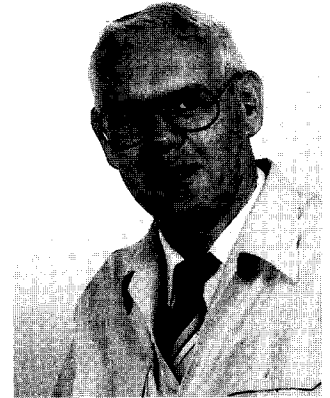

Ewald Glückert

geboren 1951 in Erlangen, aufgewachsen in Nürnberg und Beerbach bei Lauf seit 1970 ehrenamtlicher Archivpfleger des Pfarrarchivs der Evang.-Luth. Kirchengemeinde Beerbach
1982 Bibliothekar im Württembergischen Evangelischen Oberkirchenrat in Stuttgart
seit 1987 Leiter des Stadtarchivs mit Städtischen Sammlungen in Lauf a.d. Pegnitz