

# Fernleihe in Thüringer Bibliotheken dbv Thüringen 21.10.2016

Verteilserver

Anke Schröter

# Historie

- Verteilserver/Distributor startete: 2006 mit dem HBZ
- Seit 2015 funktioniert die elektronische Übermittlung der Aufsatz-Scans mit allen Verbänden (HBZ, BVB, BSZ, HeBIS, KOBV) und verbundintern (GBV)
- 2015 wurden ca. 52.800 Scans über den Verteilserver geschickt

# Teilnahme am Verteilserver - Gebend

## 1. Uploadformular: (IP Adresse)

[http://distributor.gbv.de/vzgupload\\_webfrontend/index.php](http://distributor.gbv.de/vzgupload_webfrontend/index.php)

**VZG Datei-Upload WebFrontend: Auftrag erfassen**

**Bibliothek: VZG**

Bitte die A-Nummer eingeben und die entsprechende Datei für den Upload auswählen

1 A-Nummer eingeben

A-Nummer:

2 PDF-/TIF-Datei auswählen

Dateiauswahl:

© 2010 ImageWare Components GmbH

# Teilnahme am Verteilserver - Gebend

## 2. sftp- Client (z.B. Filezilla)

(Kennungen sind über die VZG erhältlich)

Server:  Benutzername:  Passwort:  Port:   ▾

Status: Verbinde mit esx-117.gbv.de...  
Status: Connected to esx-117.gbv.de  
Status: Empfange Verzeichnisinhalt...  
Status: Listing directory /prod  
Status: Anzeigen des Verzeichnisinhalts für "/prod" abgeschlossen

Lokal: C:\Users\schroeter\ Server: /prod

Dateiname	Dateigröße	Dateityp	Zuletzt geändert
..			
Anwendungsdat...		Dateiordner	
AppData		Dateiordner	01.10.2015 16:42:32
Application Data		Dateiordner	20.10.2015 12:46:59
Contacts		Dateiordner	21.10.2015 10:05:14

Server: /prod

- ?
- prod

Dateiname
..
A133567311.pdf
A133567397.pdf
A133857913.pdf
A134002563.pdf

# Teilnahme am Verteilserver - Gebend

## 3. MyBib eDoc

<a href="#">1-10</a> [10]	<a href="#">Auftragskennung</a>	<a href="#">Bestelldatum</a>	<a href="#">Lieferfrist</a>	<a href="#">Fälligkeitsdatum</a>	<a href="#">Status</a>	<a href="#">Zustand</a>	<a href="#">Lieferprotokoll</a>
1	<a href="#">ILL-A13720437X</a>	2016-02-04 14:24:03	NORMAL	2016-03-03 14:24:03	offen	aktiv	Postversand
2	<a href="#">ILL-A13720292X</a>	2016-02-04 13:51:04	URGENT	2016-02-11 13:51:04	ausgeliefert	aktiv	FTP
3	<a href="#">ILL-A137201028</a>	2016-02-04 12:48:08	URGENT	2016-02-11 12:48:08	ausgeliefert	aktiv	FTP
4	<a href="#">ILL-A137196741</a>	2016-02-04 10:48:08	NORMAL	2016-03-03 10:48:08	abgelehnt	aktiv	Postversand
5	<a href="#">ILL-A137194927</a>	2016-02-04 09:54:05	URGENT	2016-02-11 09:54:05	ausgeliefert	aktiv	FTP
6	<a href="#">ILL-A137190220</a>	2016-02-03 17:45:03	URGENT	2016-02-10 17:45:03	ausgeliefert	aktiv	Postversand

# Teilnahme am Verteilserver - Gebend

## 4. BCS-2 (Kostenpflichtiges Modul)

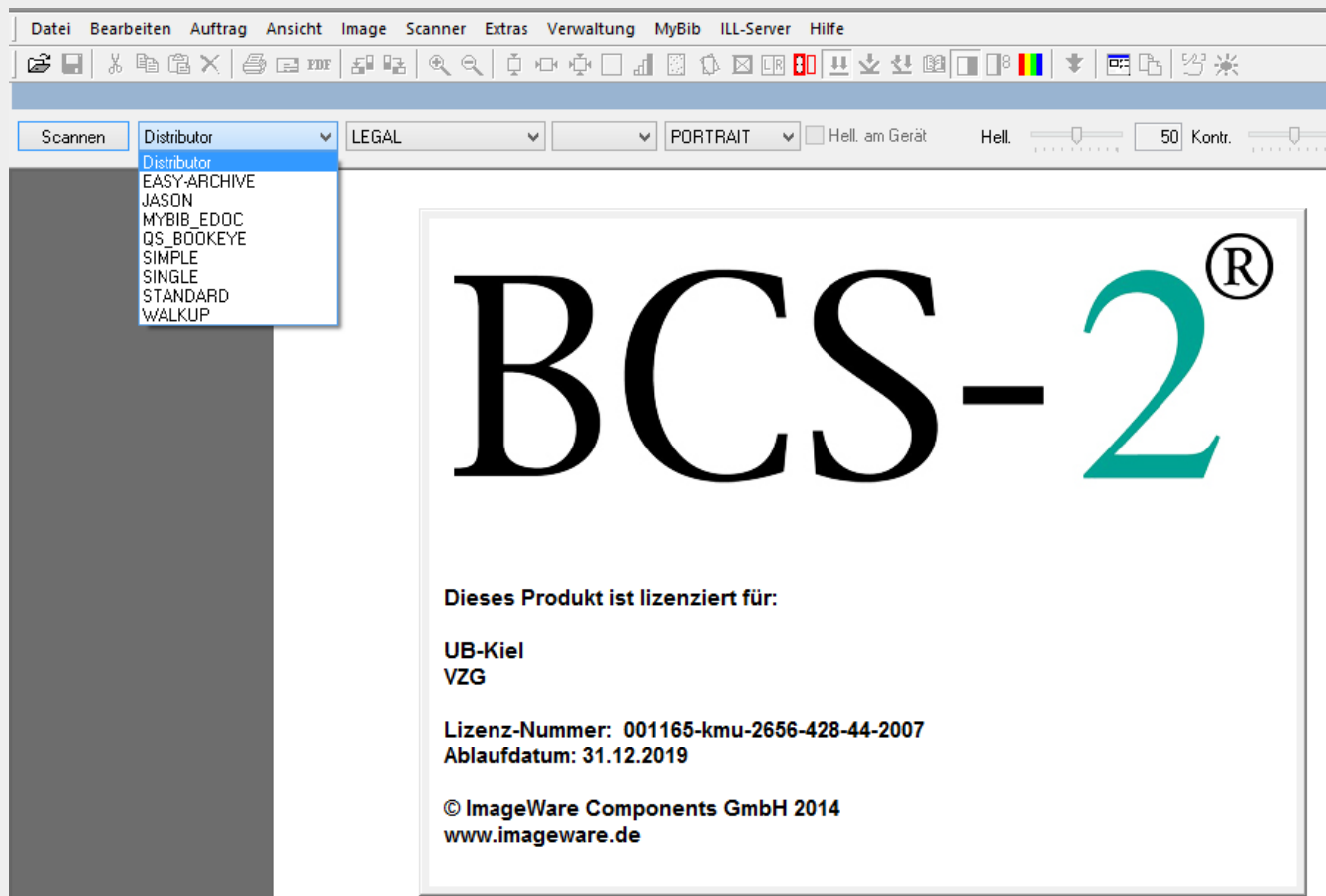

# Teilnahme am Verteilserver - Nehmend

## 1. Print Client

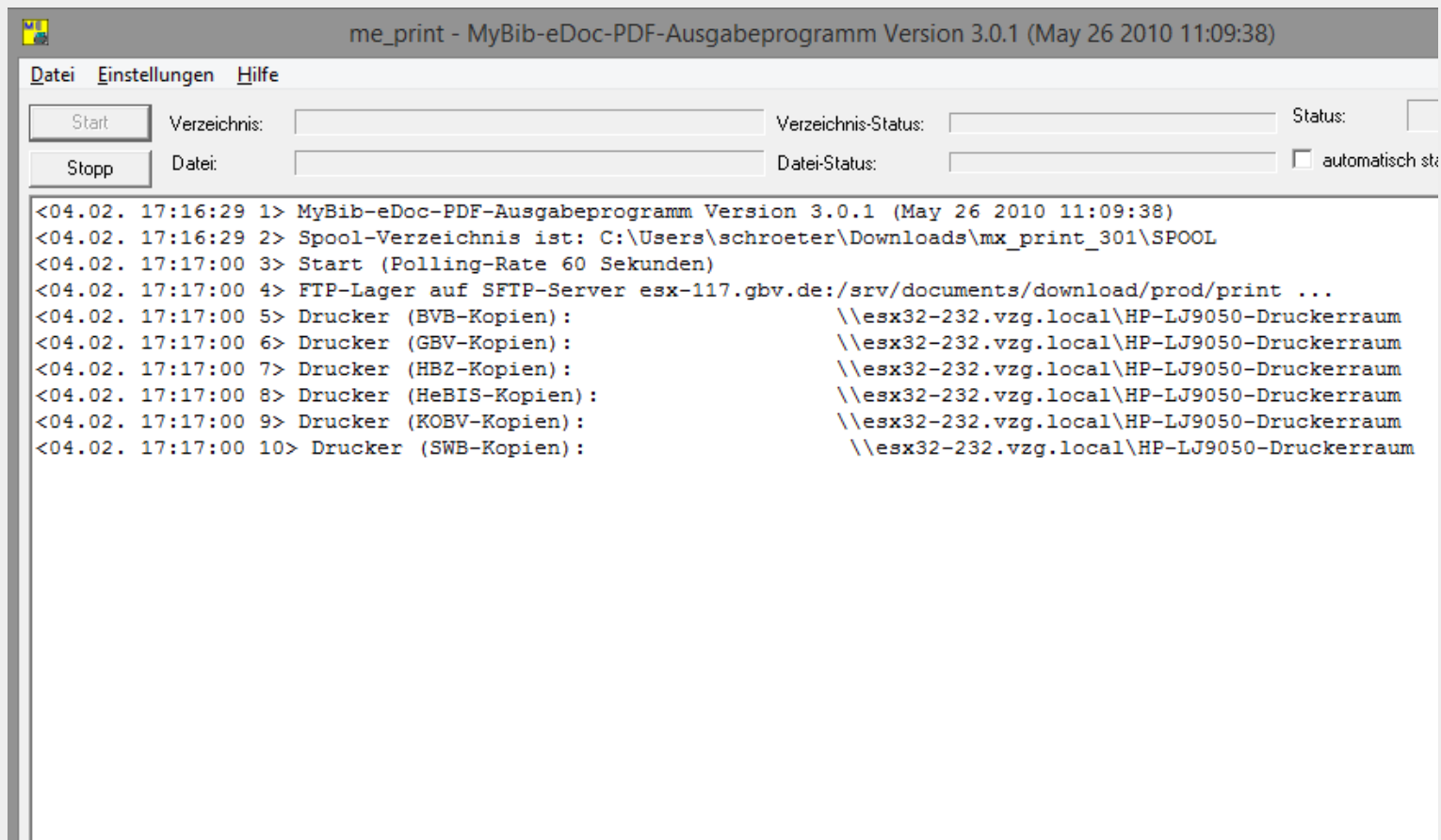

The screenshot shows a Windows-style application window titled "me\_print - MyBib-eDoc-PDF-Ausgabeprogramm Version 3.0.1 (May 26 2010 11:09:38)". The window has a menu bar with "Datei", "Einstellungen", and "Hilfe". Below the menu bar are two rows of controls: "Start" and "Verzeichnis:" with an input field, and "Datei:" with an input field. To the right are "Verzeichnis-Status:" and "Datei-Status:" with input fields, and a "Status:" checkbox. A "Stopp" button is also present. The main area contains a log of operations:

```
<04.02. 17:16:29 1> MyBib-eDoc-PDF-Ausgabeprogramm Version 3.0.1 (May 26 2010 11:09:38)
<04.02. 17:16:29 2> Spool-Verzeichnis ist: C:\Users\schroeter\Downloads\mx_print_301\SPool
<04.02. 17:17:00 3> Start (Polling-Rate 60 Sekunden)
<04.02. 17:17:00 4> FTP-Lager auf SFTP-Server esx-117.gbv.de:/srv/documents/download/prod/print ...
<04.02. 17:17:00 5> Drucker (BVB-Kopien):                \\esx32-232.vzg.local\HP-LJ9050-Druckerraum
<04.02. 17:17:00 6> Drucker (GBV-Kopien):                \\esx32-232.vzg.local\HP-LJ9050-Druckerraum
<04.02. 17:17:00 7> Drucker (HBZ-Kopien):                \\esx32-232.vzg.local\HP-LJ9050-Druckerraum
<04.02. 17:17:00 8> Drucker (HeBIS-Kopien):              \\esx32-232.vzg.local\HP-LJ9050-Druckerraum
<04.02. 17:17:00 9> Drucker (KOBV-Kopien):              \\esx32-232.vzg.local\HP-LJ9050-Druckerraum
<04.02. 17:17:00 10> Drucker (SWB-Kopien):              \\esx32-232.vzg.local\HP-LJ9050-Druckerraum
```

# Teilnahme am Verteilserver - Nehmend

## 2. Netzwerkdrucker





# Kontakt

- Anke Schröter
- 0551/39-19863
- [schroeter@gbv.de](mailto:schroeter@gbv.de)

# Praktische Fragen

- Teilnehmende Bibliotheken:
  - Liste
- Default:
  - VZG

# Hinter den Kulissen

MyBib eDoc®

Verbundzentrale des GBV \*Test\*

Navigation: Aufträge auflisten » Auftrag  Domäne:  Auftragsdienst:

## DERZEIT AKTIVE AUFTRÄGE

Aktionen

[1-104](#) Domäne [Auftragskennung](#) Auftragsdienst Datum Status Zustand Besteller Besteller-Kennung Lieferant Lieferanten-Kennung  
[\[104\]](#)



<input type="checkbox"/>		1	Hamburg SUB	BVB-A136300677	ILL-BVB-Nehmend	2015-11-27 15:05:29	ausgeliefert	aktiv	VZG	18	BVB		
<input type="checkbox"/>		2	Hildesheim UB	BVB-A136304125	ILL-BVB-Nehmend	2015-11-30 07:20:31	ausgeliefert	aktiv	VZG	Hil2	BVB		
<input type="checkbox"/>		3	Goettingen SUB	BVB-A136321925	ILL-BVB-Nehmend	2015-11-30 12:00:31	auslieferbar	aktiv	VZG	7	BVB		
<input type="checkbox"/>		4	Clausthal-Zellerfeld UB	GBV-I-A135659442	ILL-GBV-Intern	2015-10-14 16:04:08	auslieferbar	aktiv	GBV	104	GBV	Document Client UB Ilmena	
<input type="checkbox"/>		5	Kiel UB	GBV-I-A13609192X	ILL-GBV-Intern	2015-11-13 14:04:24	fertig gescannt	aktiv	GBV	8	GBV	Document Client UB Rostoc	
<input type="checkbox"/>		6	Hildesheim UB	GBV-I-A13620905X	ILL-GBV-Intern	2015-11-27 16:34:07	ausgeliefert	aktiv	GBV	Hil2	GBV	Document Client SUB Goett	
<input type="checkbox"/>		7	Rostock UB	GBV-I-A136226744	ILL-GBV-Intern	2015-11-30 08:24:35	auslieferbar	aktiv	GBV	28	GBV	Document Client UB Brauns	
<input type="checkbox"/>		8	Hildesheim UB	GBV-I-A136237401	ILL-GBV-Intern	2015-11-30 11:44:37	auslieferbar	aktiv	GBV	Hil2	GBV	Document Client SUB Goett	
<input type="checkbox"/>		9	Hamburg SUB	GBV-I-A136237649	ILL-GBV-Intern	2015-11-30 11:34:37	auslieferbar	aktiv	GBV	18	GBV	Document Client SUB Goett	

# Kontrolle

- Zusendung von Übersichtslisten (html, csv)

colleague: Batch Task	<b>VZG MyBib Distributor</b> Verbundzentrale des GBV	14:33:04 04.02.2016
--------------------------	---	------------------------

Statistik - empfangene Scans - Greifswald			
Auftragskennung	ausgeliefert am	Dienst	Lieferbibliothek
GBV-I-A137170971	2016-02-04 08:05:26	ILL-GBV-Intern	Document Client MZB Magde
GBV-I-A13719207X	2016-02-04 08:05:47	ILL-GBV-Intern	Document Client SuUB Brem
HBZ-A137178743	2016-02-04 08:05:49	ILL-HBZ-Nehmend	
GBV-I-A137110189	2016-02-04 14:07:58	ILL-GBV-Intern	Document Client SUB Goett
GBV-I-A137130473	2016-02-04 14:07:59	ILL-GBV-Intern	Document Client SUB Goett
GBV-I-A13710961X	2016-02-04 14:08:00	ILL-GBV-Intern	Document Client SUB Goett
GBV-I-A137128517	2016-02-04 14:08:02	ILL-GBV-Intern	Document Client SUUB Hamb
GBV-I-A137162898	2016-02-04 14:08:03	ILL-GBV-Intern	Document Client SUUB Hamb
HBZ-A137172303	2016-02-04 14:08:22	ILL-HBZ-Nehmend	
HBZ-A137172354	2016-02-04 14:08:28	ILL-HBZ-Nehmend	

# Reklamation innerhalb von 30 Tagen (Kontaktformular)

**Name/Ansprechpartner (Vorname, Nachname) ▀**

**Sigel, bzw. ISIL ▀**

**Telefon ▀**

**E-Mail ▀**

**Thema/Betreff ▀**

**Ihre Anfrage ▀**

Bitte geben Sie hier Ihre A-Nummern ein:

[fernleihscan@gbv.de](mailto:fernleihscan@gbv.de)

# Zukunft Verteilserver (ImageWare Components GmbH)

- Zeitliche Perspektive: 1. November 2016
- „Problem“: Lieferung aus eJournals
- Umzusetzen:
  1. Auslieferung grafischer Dateien
  2. Bereitstellung eines Lieferscheins

# 1. Auslieferung grafischer Dateien

- Bei der Auslieferung werden aus Verlags-PDF Raster Images (Jpeg) erzeugt
- Im nächsten Schritt wird daraus wieder ein PDF erzeugt -> graf. Datei

## 2. Bereitstellung eines Lieferscheins

- Der Lieferschein wird dem Aufsatz bei der Auslieferung vorangestellt
- (Vorbild: BVB)
- Daten werden beim Auftragsimport vom CBS abgefragt

Aufsatzbestellung Lieferschein	
Typ:	Online
Medea-Nummer:	3091212
Bestelldatum:	03.02.2016 09:14:06
Eingangsdatum:	03.02.2016 09:21:11
Besteller:	GBV (medea@medea.hbz-nrw.de) Platz der Göttinger Sieben 1 37070 Göttingen
TAN:	GBV.ILL:A137172354
Kostenübernahme:	8
Lieferart:	Ausdruck
Abholcode:	/Prof.Dr. Eckhard Petri, Frauenkl
Buch/Zeitschrift:	The journal of minimally invasive gynecology : JMIG
ISBN/ISSN:	1553-4650
Quelle:	ZDB
ID:	2186934-0
Erscheinungsort:	New York, NY
Verlag:	Elsevier
Aufsatztitel:	Perioperative complication rate in 1706 patients ...
Aufsatzautor:	Bojahr, B.
Jahrgang:	2006
Seitenangabe:	183-9
Lieferant:	Köln ZB MED <38 M>
Lieferantencode:	DE-38M
Signatur/Standort:	Sigel: 38 M - Bestand: 12.2005 -# Standort: >Zs.A 4205< -

Urheberrechtshinweis: Mit der Entgegennahme ist der Empfänger verpflichtet, die gesetzlichen Urheberrechtsbestimmungen zu beachten.



## Wichtig!

- Bisher 2 x mal am Tag Auslieferung (8 und 14 Uhr)
- Ziel ist die schnellere Bereitstellung der Scans
  - > häufigeres Ausliefern
- Inzwischen „genügend“ Print Client Lizenzen vorhanden
  - > Wechsel von Drucker auf Print Client möglich

Gibt es Fragen und Anregungen?