

Neue Skriptversionen

"Kopie GKD -> GBV"

"Titelkopie ZDB -> GBV"

Skript: Kopie GKD -> GBV

1. Novum für Tb-Satz in der GKD

WinIBW 2.000 - [ZENTRAKATALOG ZDB-Hauptbestand Vollanzeige]

Datei Bearbeiten Ansicht Optionen Datenmasken Macro Mail Fenster Hilfe

Katalogisierung Zeitschriften

Set 14 | Set size 1897 | Record 7 | PPN
983386617 | Format D

Eingabe: 0001:06-03-07 Änderung:
0001:06-03-07 11:38:57 Status:
0001:06-03-07

005 Tbx
007 /1XA-GB
020 10163377-4
150 Biblioteka Polska POSK <London>
250 Polish Library POSK <London>
300 1967 -

Review Index Löschen Neuaufnahme Bearbeiten Sichern Hilfe

F1 für Regelwerksinformationen 00:00 NUM EINF

Start Novell Group... WinIBW 2.0... Systemsteuer... Microsoft Po... 11:44

2. Fenster anordnen (GKD/GBV)

- Left Window: ZENTRAKATALOG ZDB-Hauptbestand Vollanzeige**

Set 14 | Set size 1897 | Record 7 | PPN 983386617 | Format D

Eingabe: 0001:06-03-07 Änderung: 0001:06-03-07 11:38:57 Status: 0001:06-03-07

005 Tbx
007 /1XA-GB
020 10163377-4
150 Biblioteka Polska POSK <London>
250 Polish Library POSK <London>
- Right Window: KAT GVK Katalogisierung Bestandsinformation**

GBV:
Katalogisierungssystem
CBS4, Version
2.1

21.12.2006:
Neuindexierung der Datenbank
Liebe Kolleginnen und Kollegen.

The bottom of the interface shows a taskbar with the Start button, system tray icons, and the time 11:46.

3. GKD-Skript anklicken

Set 14 | Set size 1897 | Record 7
 983386617 | Format D

Eingabe: 0001:06-03-07 Änderung
 0001:06-03-07 11:38:57 Status:
 0001:06-03-07

005 Tbx

12.2006:

A context menu is open over the main window, listing various actions. A red arrow points to the "Kopie GKD - GBV" option. The menu items are:

- Aaup
- Avu
- Einzelbandkopie
- ZDB-Nummer suchen
- Titelkopie ZDB -> GBV
- Kopie GKD - GBV**
- ZDB: Feld 7120 ausfüllen
- ZDB: Merke IDN
- ZDB: Datensatzkopie
- ZDB: Reziprok verknüpfen
- ZDB: Mailbox anlegen
- ZDB: Kennung wechseln
- ZETA
- ZDB: LinkUrl
- ZDB: LokUrl
- ZDB: EZB

The taskbar at the bottom shows the Start button, several application icons, and the system clock displaying 11:49 on 21.03.2007.

4. GBV-Fenster anklicken

- Willkommen : EINGABE GKD (GKD)
- 01-03-2007 12:10 : Ankündigung: Zeitschriftenschulung
- 27-02-2007 15:44 : Neue WinIBW-Funktionen: Rezensionen, ISBN13 und j-Stufe
- 26-01-2007 13:06 : idn 60607440
- 29-01-2007 16:02 : 520838491

A dialog box titled "GKD-Kopie" is open, showing options for window selection:

- GBV-Fenster bestimmt
Sie sind als GKD eingeloggt.
- GKD
- Fenster zurücksetzen

A red arrow points to the "GBV-Fenster bestimmt" option. The dialog also features a "Kopieren" button and a "GBV" logo. The background window shows text including "Set 14 | Set size 189", "983386617 | Format", and "Eingabe: 0001:06-03-07". The taskbar at the bottom shows the Start button and several open applications, with the system clock displaying 11:54.

5. GKD-Fenster anklicken

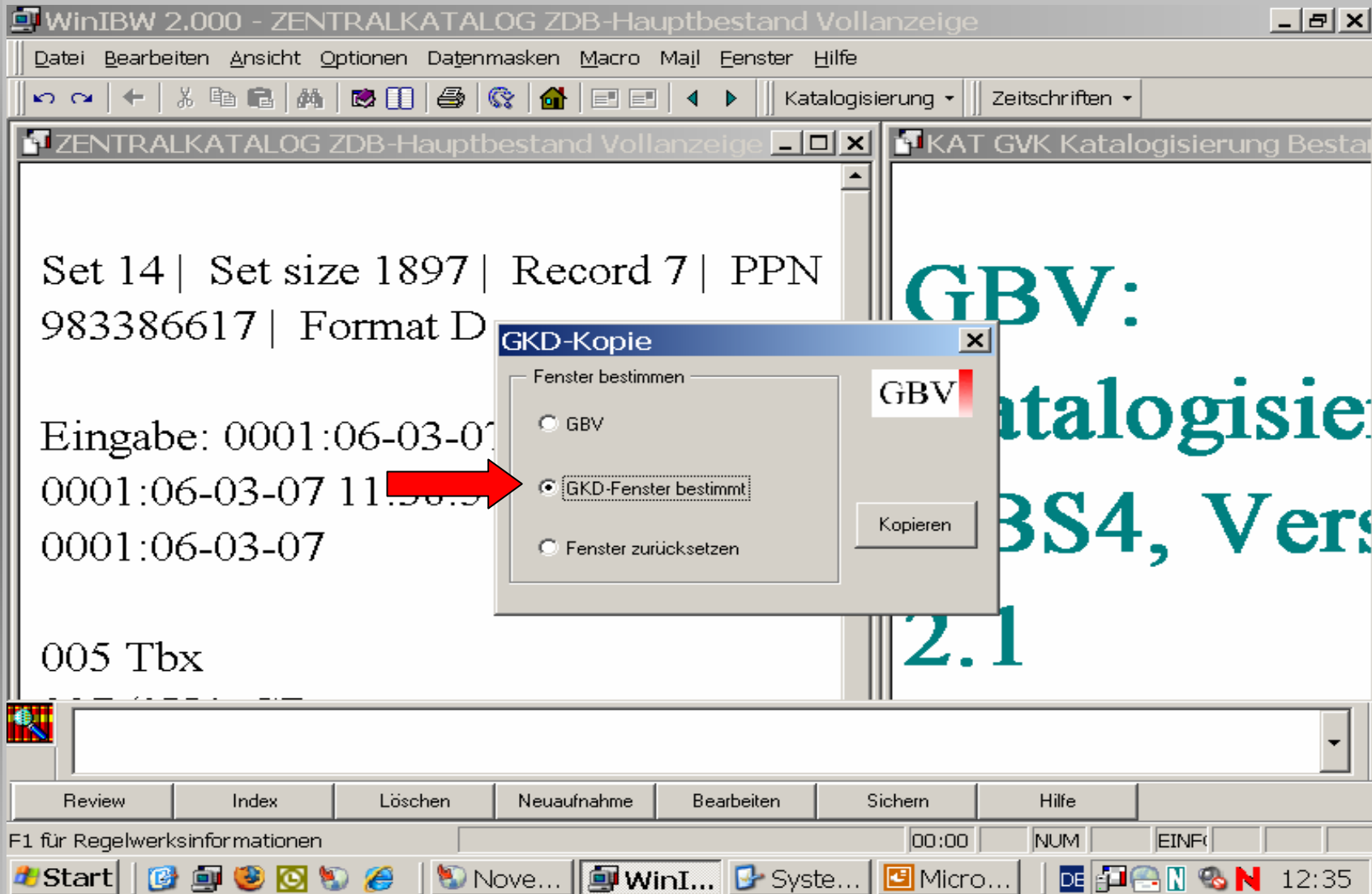

6. Kopie starten

```

Set 14 | Set size 1897 | Record 7 | PPN
983386617 | Format
Eingabe: 0001:06-03
0001:06-03-07 11:38
0001:06-03-07
005 Tbx
    
```

A dialog box titled "GKD-Kopie" is overlaid on the main window. It contains the following options:

- GBV-Fenster anzeigen
- GKD-Fenster anzeigen
- Fenster zurücksetzen

A "Kopieren" button is located at the bottom right of the dialog box. A red arrow points to the "Katalogisierung" menu item in the top toolbar.

Die Aufnahme wird unter GKD-ELN übernommen!

WinIBMS 2000 - KAT GVK Katalogisierung Normsatz eingeben

001:2011:00-00-0000 002:0000:00-00-0000 00:00
 003:0000:00-00-0000

020 101633774

005 Tbx
 007 /1XA-GB
 150 Biblioteka Polska POSK <London>
 250 Polish Library POSK <London>
 300 1967 -

Enter Review Index Fehlerinfo Hilfe

F1 für Regelwerksinformationen 00:10 NUM EINF

Start Nov... WinI... Syste... Micro... 12:39

!!!!!!!!!!!! NEU !!!!!!!!!!!!!

Es erscheint die Meldung:

Sie sind als GKD eingeloggt.

→ Damit wird der Datensatz unter der ELN 2011 (GKD) in den GBVKat übernommen.

→ **ACHTUNG!** Für die Weiterarbeit im GBVKat muss man sich wieder unter der eigenen Kennung einloggen!!!

Skript: Titelkopie ZDB -> GBV

1. Novum für Ab-Satz in der ZDB

WinIBW 2.000 - [ZENTRAKATALOG ZDB-Hauptbestand Vollanzeige]

Datei Bearbeiten Ansicht Optionen Datenmasken Macro Mail Fenster Hilfe

Katalogisierung Zeitschriften

Set 2 | Set size 819 | Record 1 | PPN 983380422 | Format D

Eingabe: 0089:06-03-07 Änderung: 0089:06-03-07 10:55:52 Status: 0089:06-03-07

0500 Adxz
 1100 2007
 1500 /1 eng
 1700 /1 XA-NL
 2110 2273213-5
 4000 Advances in applied phycology
 4025 1.2007 -
 4030 Dordrecht : Springer
 4212 Developments in applied phycology
 5080 725

Review Index Löschen Neuaufnahme Bearbeiten Sichern Hilfe

F1 für Regelwerksinformationen 00:00 NUM EINF

Start Novell Group... WinIBW 2.0... Systemsteuer... Microsoft Po... 12:46

2. Fenster anordnen (ZDB/GBV)

WinIBW 2.000 - ZENTRAKATALOG ZDB-Hauptbestand Vollanzeige

Set 2 | Set size 819 | Record 1 | PPN 9833

Eingabe: 0089:06-03-07 Änderung: 0089:0

0500 Adxz
 1100 2007
 1500 /1eng
 1700 /1XA-NL
 2110 2273213-5
 4000 Advances in applied phycology
 4025 1.2007 -
 4030 Dordrecht : Springer
 4212 Developments in applied phycology

**GBV:
 Katalogisierungssystem
 CBS4, Version 2.1**

21.12.2006:
Neuindexierung der Datenbank
 Liebe Kolleginnen und Kollegen.
 am 16./17.12.06 haben wir die
 Verbunddatenbank neu indexiert. Bitte
 lesen Sie die [Informationen zur](#)

Review Index Löschen Neuaufnahme Bearbeiten Sichern Hilfe

F1 für Regelwerksinformationen 00:00 NUM EINF

Start Novell Group... WinIBW 2.0... Systemsteuer... Microsoft Po... 12:47

3. ZDB-Skript anklicken

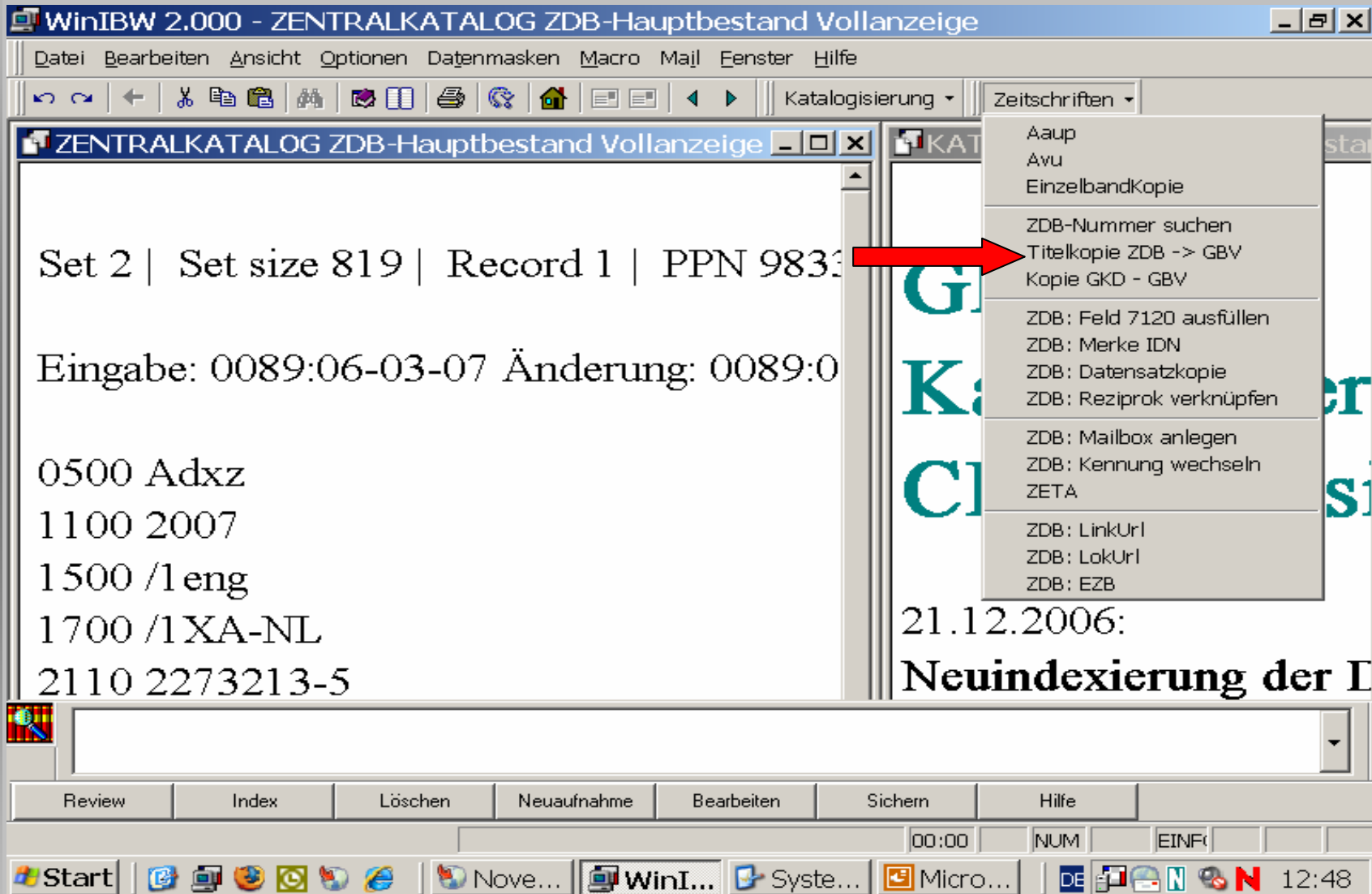

4. GBV-Fenster anklicken

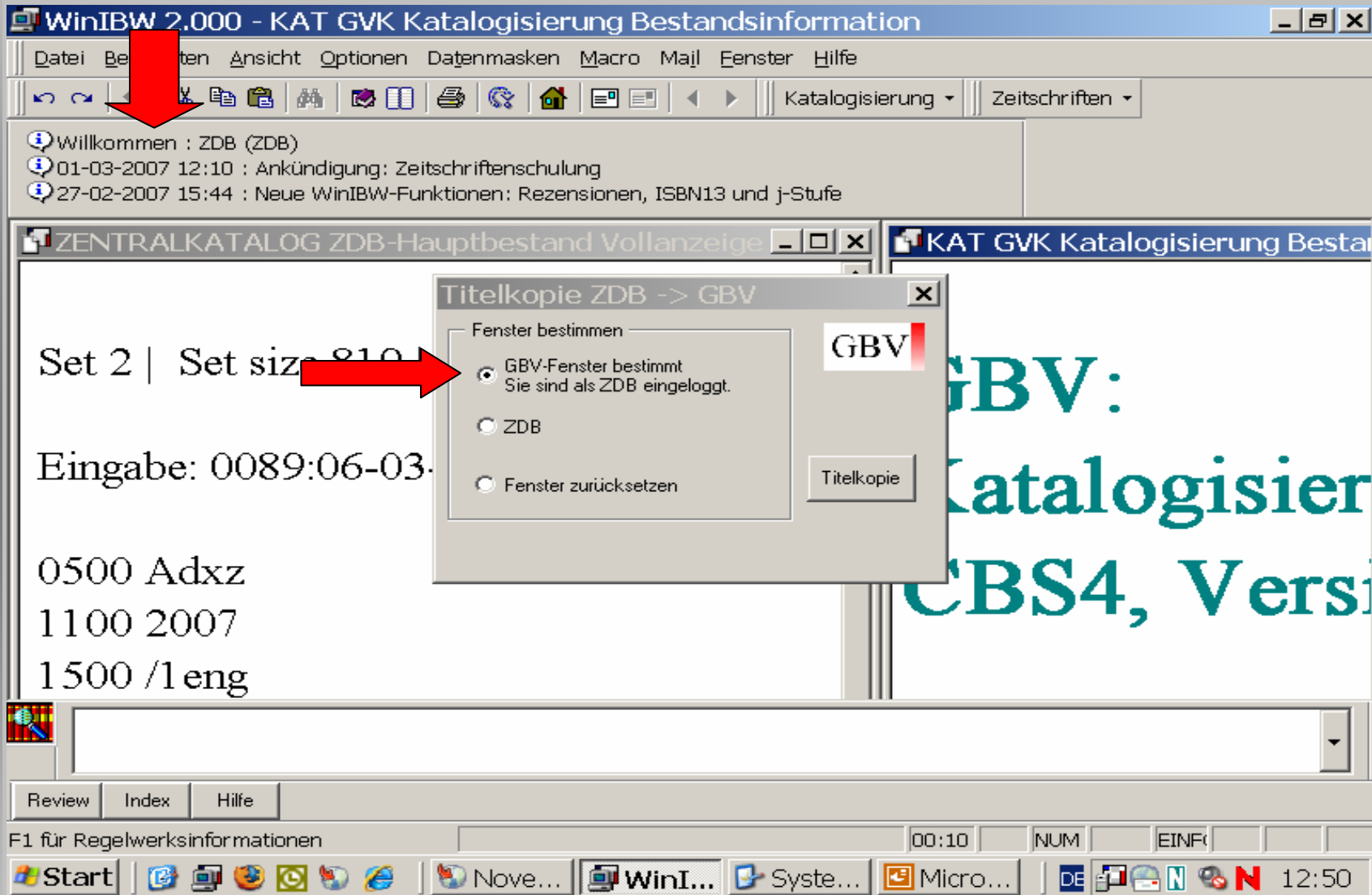

5. ZDB-Fenster anklicken

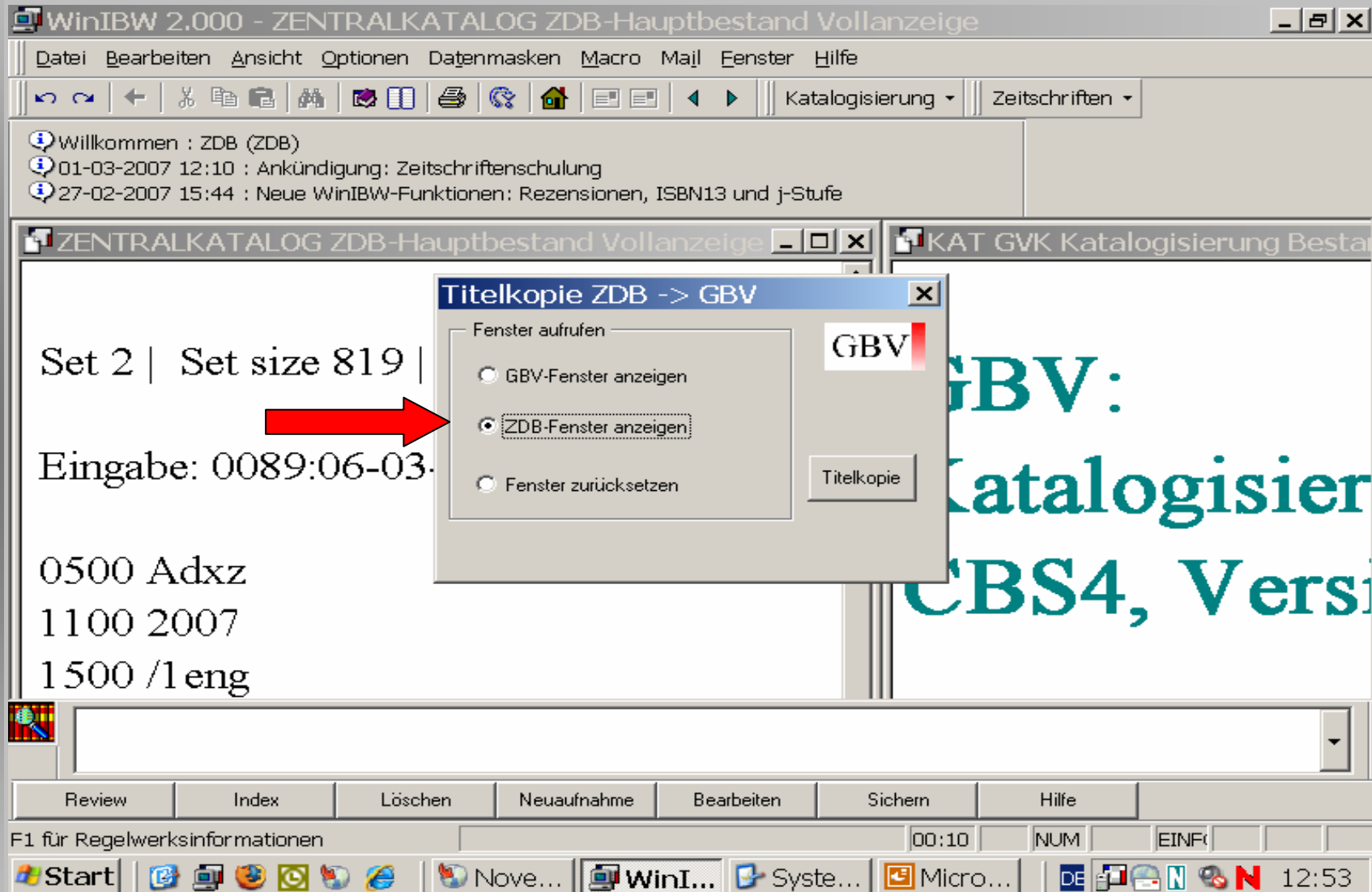

6. Kopie starten

Die Aufnahme wird unter ZDB-ELN übernommen!

```

0200:2004:00-00-0000 0210:0000:00-00-0000 00:00
0230:0000:00-00-0000

0500 Adxz
1100 2007
1500 /leng
1700 /1XA-NL
2110 2273213-5
4000 Advances in applied phycology
4025 1.2007 -
4030 Dordrecht : Springer
5080 725
    
```

At the bottom, there is a status bar with buttons for "Enter", "Review", "Index", "Fehlerinfo", and "Hilfe". The taskbar shows the Start button and several open applications including "Nove...", "WinI...", "Syste...", and "Micro...". The system clock shows 12:57.

!!!!!!!!!!!! NEU !!!!!!!!!!!!!

Es erscheint die Meldung:

Sie sind als ZDB eingeloggt.

→ Damit wird der Datensatz unter der ELN 2004 (ZDB) in den GBVKat übernommen.

→ **ACHTUNG!** Für die Weiterarbeit im GBVKat muss man sich wieder unter der eigenen Kennung einloggen!!!